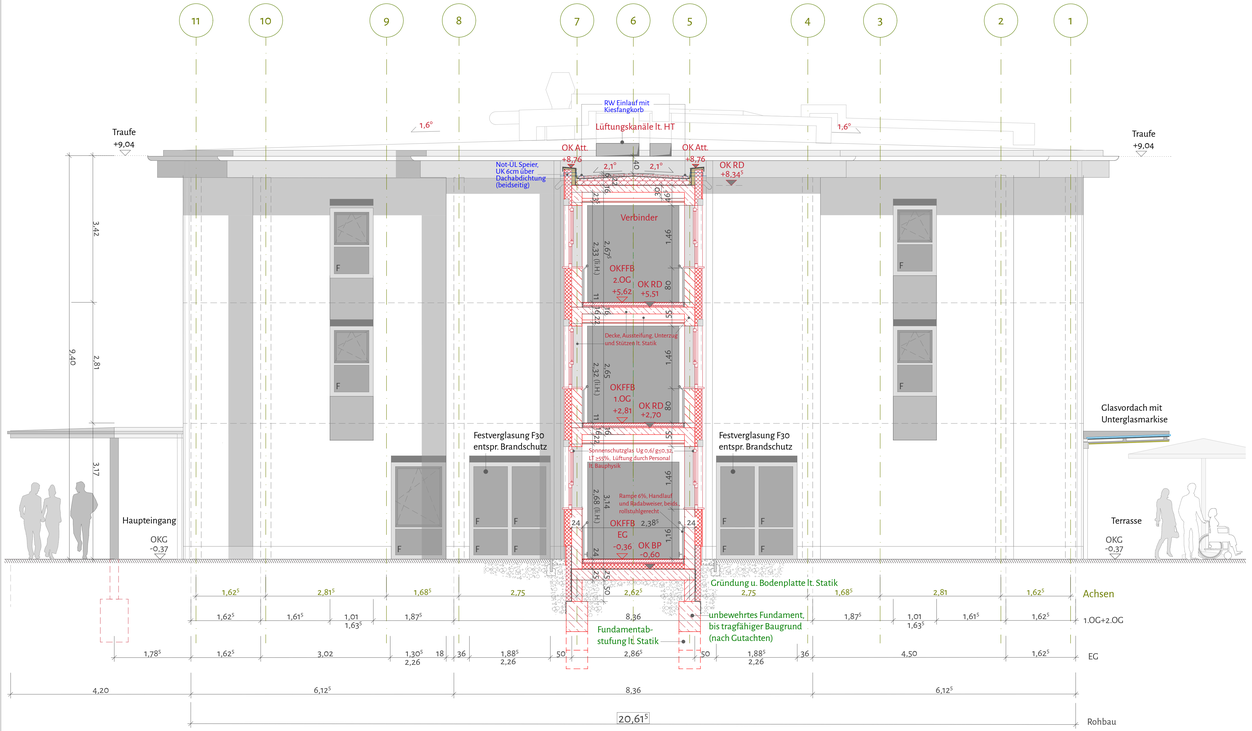

Schnitt-Ansicht Westen

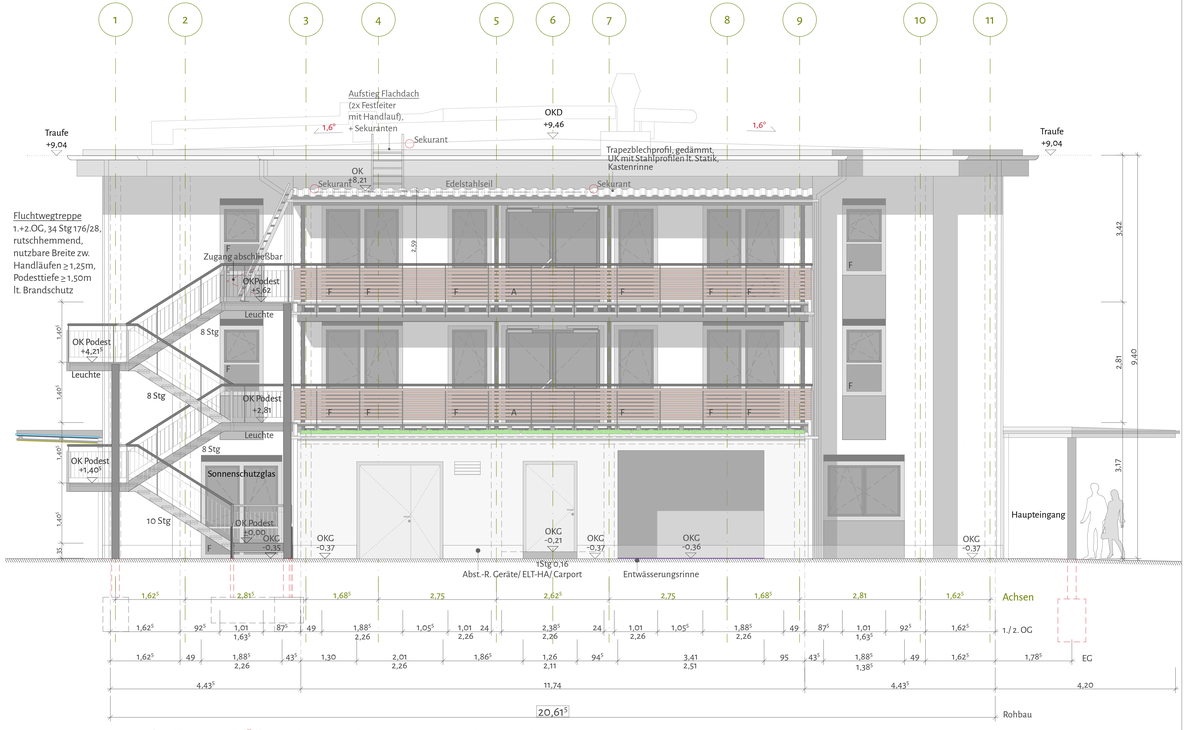

Ansicht Osten

alle Öffnungselemente Mehrzweckräume: g ≤0,4 / Uw ≤1,3W/m²K
Senkrechtmarkise FC=0,25 über Fensterelement / Markisen auf Höhe Sturz!

Sonnenschutz:
- Senkrechtmarkise
- Gelenkarmmarkise
- Unterglasmarkise

Alle Maße sowie die Übereinstimmung mit den Statikunterlagen sind vor Baubeginn vom Unternehmer verantwortlich zu prüfen. Unstimmigkeiten sind sofort der Bauleitung mitzuteilen, bis zu deren Klärung darf mit den Bauarbeiten nicht begonnen werden!

NR.	ART DER ÄNDERUNG	DATUM	BEARBEITER
1	Anpassung 2.OG Neubau: Höhe Flachdach Verbinder	08.08.2025	TH
	Konstruktion Fluchwegtreppe + Terrassengeländer 1.+2.OG		
2	Zugang u. Sicherung Flachdächer	07.11.2025	TH
3	Fensterübersicht 1:20	03.12.2025	TH

alle Fenster neu:
UW≤ 1,0W/(m²K),
3-fach-Verglasung,
Holzrahmen
Brüstungen:
11⁵-24cm KS, RDK 1,4
Dämmung 160mm
MW 0,035 W/(m²K)

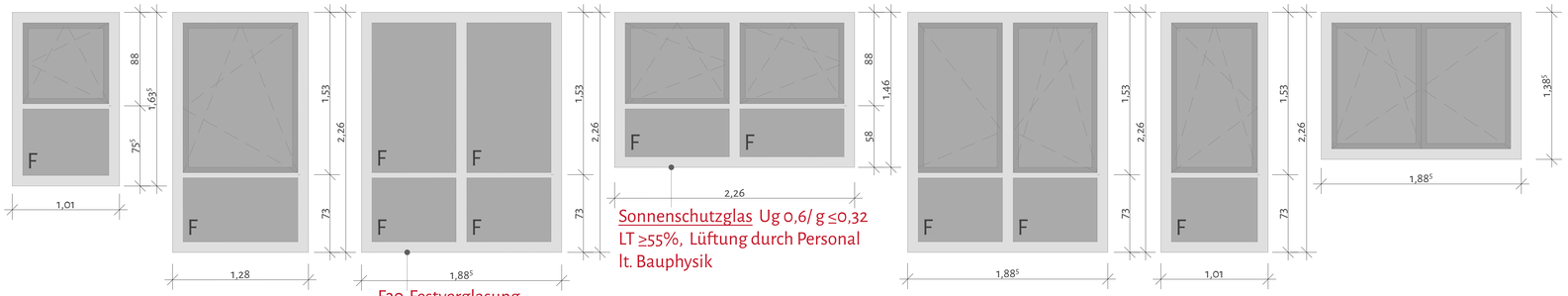

F30-Festverglasung lt. Brandschutz

Sonnenschutzglas Ug 0,6/ g ≤0,32
LT ≥55%, Lüftung durch Personal lt. Bauphysik

AUFTRAGGEBER
Diakonisches Werk im Kirchenkreis Halberstadt e. V.
Bödcherstraße 2
38820 Halberstadt

PROJEKT
Modernisierung und Erweiterungsneubau
Seniorenwohnheim St. Stephanus Osterwieck
Am Langenkamp 10
38835 Osterwieck

PLAN
Ausführungsplanung 1 BA
Schnitt-Ansicht Westen / Ansicht Osten

DATUM	MASSSTAB	PLAN-NR.
14.02.2025	1 : 50 / 1 : 20	426 / 319R
ARCHITEKT	AUFTRAGGEBER	